JAARVERSLAG

2024

STICHTING DIERENASIEL TIEL

Jonkheer P.A. Reuchlinlaan 125
4007VZ Tiel

www.dierenasieltiel.nl

INHOUDSOPGAVE:

1. HET ASIELWERK
2. ASIELMEDEWERKERS EN BIJSCHOLING
3. DIERCIJFERS
4. GEBOUW EN TERREIN
5. SAMENWERKING
6. STAGIAIRES / EDUCATIE
7. ACTIVITEITEN
8. SOCIAL MEDIA
9. DONATIES
10. DOELSTELLING EN SLOTWOORD

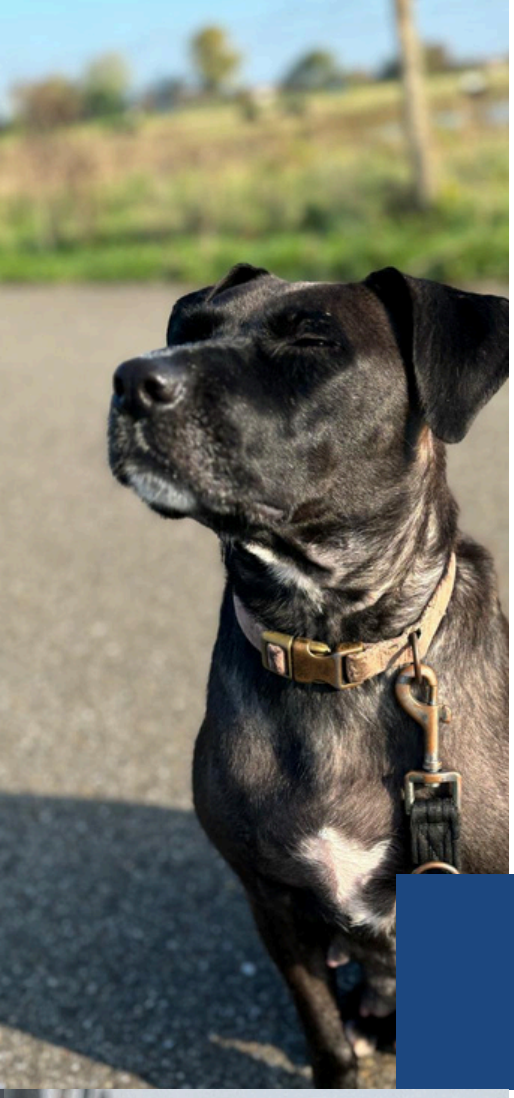

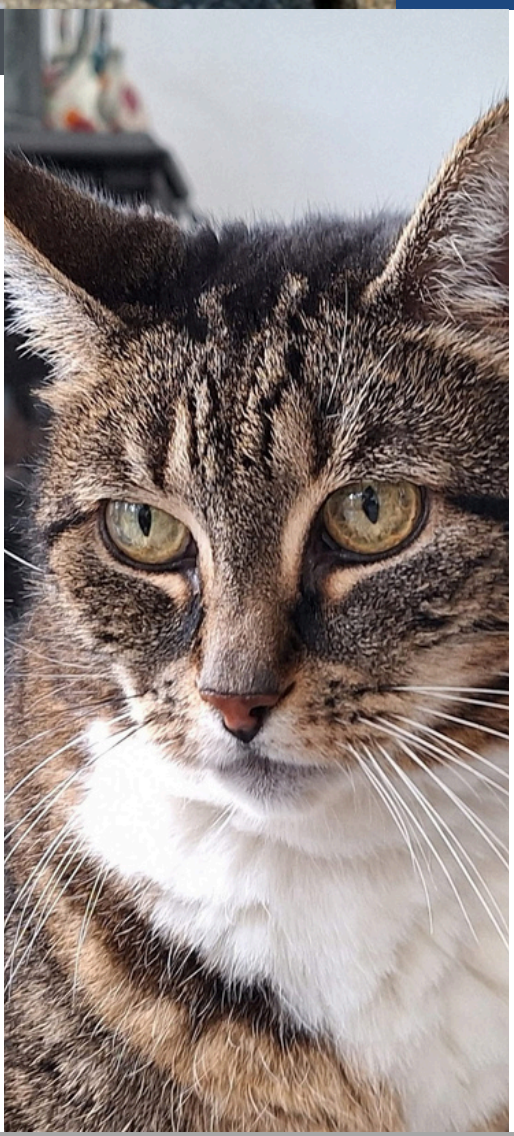

1.HET ASIELWERK

Stichting Dierenasiel Tiel vangt zwerf- en afstandsdieren (honden en katten) op en is er voor crisisopvang. Het welzijn van de honden en katten staan hierbij voorop. De opvang houdt zich bezig met de verzorging, (re)socialisatie van het dier en educatie van de mens.

De opvang is er voor de gemeenten Tiel, Buren, Neder-Betuwe en West-Betuwe. Indien er ruimte beschikbaar is, kunnen ook afstands honden en katten uit andere gemeenten worden opgevangen.
Daarnaast biedt het dierenasiel een kleinschalig pension aan. Dit is echter geen corebusiness en is ter (financiële) ondersteuning van de asielfunctie.

CONTACT

Stichting Dierenasiel Tiel
Jonkheer P.A. Reuchlinlaan 125
4007VZ Tiel
0344-613969
www.dierenasieltiel.nl
info@dierenasieltiel.nl

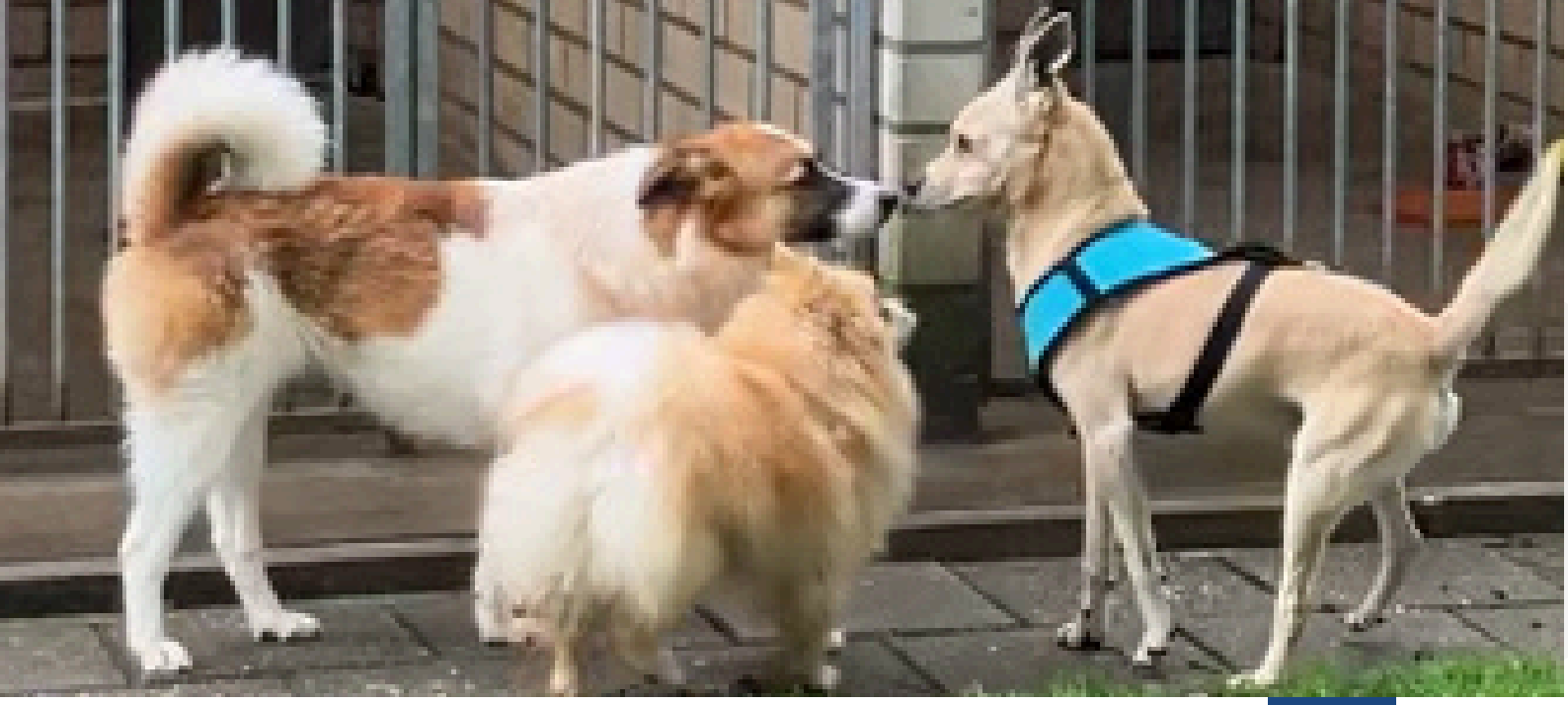

2. ASIELMEDEWERKERS EN BIJSCHOLING

Bestuur:
Diana van Kruistum, voorzitter
Albert Willemsen, penningmeester
Zwanny Naber, bestuurslid/personeelszaken
Henriëtte Relou, secretaris
Melissa Rodenburg is per 1 maart gestopt met haar bestuursfunctie

Vaste medewerkers:
Ellen Teunissen, manager: 28 uur
Anne-Marie van Loo, beheerder: 28 uur
Krista Janssen, beheerder: 24 uur
Brandon Arisse, dierenverzorger: 24 uur

Bij vervanging voor ziekte en vakantie
van de vaste medewerkers, hebben
2 oud-stagiaires een 0-urencontract.

Vrijwilligers:
Onder leiding van het beheer werken we met ca. 60 vrijwilligers. Iedere dag helpen ca 6/8 mensen met het schoonmaken van de verblijven en het verzorgen en (re)socialiseren van de dieren. Ook helpen zij bij het wandelen met en het trainen van de honden. Daarnaast hebben we meerdere gastouders die thuis moederpoezen en kittens opvangen.

BIJSCHOLING

Onze 4 vaste medewerkers hebben hun BHV training weer gevolgd en behaald.

Onze vaste medewerkers en ook een aantal vrijwilligers hebben een aantal workshops en lezingen gevolgd;

- Medicatiegebruik bij dieren
- Hanteren van katten
- Infectieziekten

3.DIERCIJFERS

Werkgebied gemeenten Tiel, West-Betuwe, Buren en Neder-Betuwe;

1

Tiel

Zwerfdieren: 141

2

West Betuwe

Zwerfdieren: 75

3

Buren

Zwerfdieren: 100

4

Neder Betuwe

Zwerfdieren: 72

5

Totaal aantal afstandsdieren: 100

4.GEBOUW EN TERREIN

De vloeren op de hondenafdeling zijn dit jaar gerenoveerd.
Deze zijn voorzien van een nieuwe laag zodat ze weer hygiënisch en veilig zijn.

Ons keukenblad en kraan bij de keuken van de hondenafdeling was nodig aan renovatie toe. Met behulp van een klusjesman en een gift van het aanrechtblad en kraan is dit vervangen.

Onze verwarmingsketel in het Quarantaine gebouw van de katten deed het niet meer vanwege ouderdom. Voor de aanschaf van een nieuwe ketel hebben we een aanvraag gedaan bij DierenLot, welke is gelukt.

Voor de kattentuin is er een afscheiding gebouwd, zodat er een betere schuilplek voor onze FIV-katten is, met dank aan vrijwilligers die dit gebouwd hebben en steun voor het materiaal.

De borden aan het pand zijn vervangen door nieuwe in de nieuwe huisstijl

5.SAMENWERKING

Lingehoeve diergeneeskunde

Stichting Dierenhulp Dierenambulance Tiel

Stichting DierenLot

Stichting Het Waardige Dier

Dutch Cell Dogs

Stichting Beertje

Dierenthuis Almere

Stichting Paws Patas

Dogcentre Holland

HondveiligNederland

6.STAGIAIRES EN EDUCATIE

In periodes van 8 weken tot 10 weken hebben we
van januari t/m april en september t/m december meerdere stagiaires gehad van de volgende opleidingen op mbo 3- en 4-niveau:

Yuverta: Dierverzorger: 8 personen

Yuverta, Dier & Management: 2 personen

Yuverta, Werkhonden: 1 persoon

Yuverta, Paraveterinair: 1 persoon

Yuverta, Dier en gedrag: 3 personen

Aeres Barneveld, **Paraveterinair**: 1persoon

Loi: Vakbekwaam houder van honden en katten: 3 personen

EDUCATIE

Kinderen van scholen uit onze omgeving kunnen een rondleiding krijgen en in overleg kan er een project op school gestart worden in samenwerking met ons.

Afgelopen jaar zijn de Johannes school uit Tiel, Floriant school uit Tiel en Stichting Prokkel met een aantal kinderen geweest.

Deze kinderen hebben voor ons asiel leuke acties opgezet, zoals flessen inzamelen, sponsorloop en klusjes gedaan. Hiermee hebben ze als verrassing geld en voer opgehaald voor onze dieren.

Kijkje achter de
schermen

Er bestaan best veel misverstanden over het dierenasiel. Dat honden en katten er de hele dag alleen maar in een hokje zitten bijvoorbeeld. Of dat de drukte nog steeds een nasleep is van de coronapandemie. Tijdens de open dag in Dierenasiel Tiel op zaterdag 28 september kunnen bewoners van West-Betuwe, Buren en Neder-Betuwe met eigen ogen zien dat daar niets van klopt.

'Een kijkje achter de schermen', zegt manager Ellen Teunissen. 'Veel mensen weten wel dat het dierenasiel er zit, maar niet wat we precies doen. Ze kunnen dan zelf zien dat we behoorlijk vol zitten en dat we hier met een aantal vaste medewerkers en heel veel vrijwilligers keihard werken om het verblijf van de dieren zo positief mogelijk te maken. We proberen de stress laag te houden. Met de honden wordt bijvoorbeeld dagelijks gewandeld en er worden spelletjes gespeeld op het veld. Er zijn ook vrijwilligers die de kattenverblijven schoonmaken en meteen met de dieren knuffelen.'

Overvolle asielen

Te weinig mensen en te veel dieren, dat vat de situatie in Dierenasiel Tiel wel een beetje samen. 'Deze zomer zijn er vooral ook veel katten binnengekomen', legt Ellen uit. 'Mensen denken dat de drukte nog steeds door de coronapandemie komt, maar dat is helemaal niet zo. Ieder jaar weer worden er ontzettend veel kittens geboren die vrijwel meteen naar het asiel gaan.

Te weinig mensen en te veel dieren in Dierenasiel Tiel

'Wij vaccineren ze, laten ze steriliseren of castreren of geven een kortingsbon om dat te laten doen, en proberen een geschikt huis voor ze te vinden.' Honden zijn er ook in overvloed. 'We hebben een periode gehad dat er veel herders kwamen', zegt Ellen. 'Mensen verdiepen zich vaak niet goed voordat ze een hond nemen en vergissen zich in het karakter en de tijd die het kost. Veel honden worden ook via Marktplaats verhandeld. Die broodfokkers zorgen voor overvolle asielen. Wij screenen goed voordat we een hond bij een nieuw baasje plaatsen. We kijken waar hij past.'

Komt u naar de open dag van Dierenasiel Tiel? Zaterdag 28 september van 11.00 - 15.00 uur aan de Jhr. P.A. Reuchlinlaan 125, Tiel

Dierenasiel Tiel is een non-profitorganisatie en afhankelijk van vrijwilligers, donaties en financiële steun van particulieren en bedrijven. Ellen: 'We proberen de dieren altijd te helpen, maar daar hebben we wel hulp bij nodig.'
Op dierenasieltiel.nl lees je hoe je kunt helpen.

Via social media schrijven we op onze pagina met veel volgers, artikelen over onze dieren en hun eigenschappen en gedrag.
We hopen zo kennis over te brengen over onze dieren en dieren in het algemeen.

Via arbeidsintegratie helpen we mensen met het orienteren, leren en werken.

In het magazine Entree is er dit jaar een educatief stuk over ons geschreven 'Kijkje achter de schermen'.

7.ACTIVITEITEN

- Open dag

Voor de mensen uit onze omgeving die een kijkje achter de schermen willen nemen bij ons asiel, hebben we een open dag georganiseerd. Hiervoor hebben we ook geld binnengehaald voor onze dieren en het onderhoud van het gebouw. Samen met onze vrijwilligers is deze dag tot een groot succes geworden.

- Vrijwilliger van het jaar:

Ingrid onze vrijwilliger is aangemeld bij DierenLot en werd verrast met een bos bloemen, chocolade en een cheque voor het asiel. Ze zet zich al jaren in voor onze poezen met kittens.

- Christmas Challenge

Voor de Christmas Challenge van Dierenlot hebben twee vrijwilligers de Christmas Walk gelopen en sponsorgeld opgehaald en we hebben diverse acties gehouden om geld bij elkaar te krijgen voor onze asieldieren.

8.SOCIAL MEDIA

We proberen op zoveel mogelijke manieren onze dieren onder de aandacht te brengen. Via onze website is er een link naar 'ikzoekbaas', waar onze dieren met hun profiel op staan. Via deze site krijgen we veel aanvragen.

Op Facebook hebben we een bereik van 10.000 volgers.
Door veel verhalen en foto's en filmpjes te plaatsen is de betrokkenheid groot. Posts worden gedeeld voor meer kans op plaatsing van onze dieren en er volgen donaties en steun wanneer we acties plaatsen.

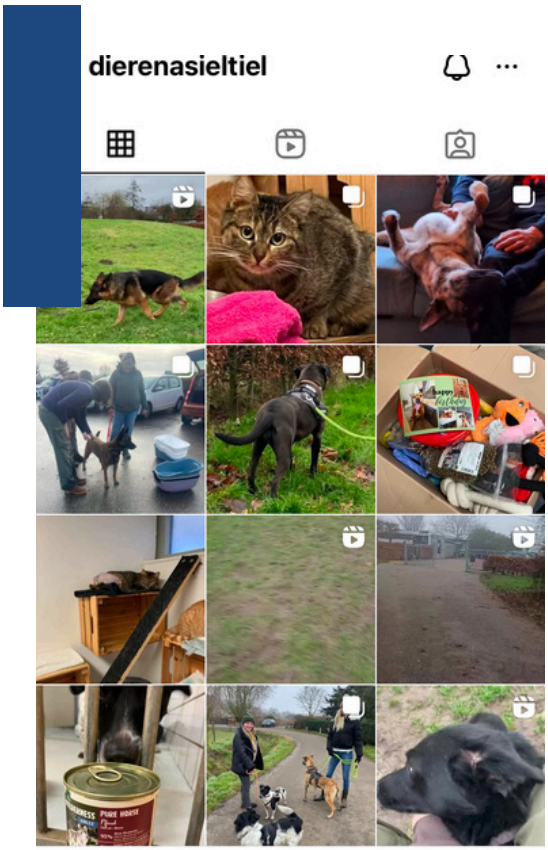

Op Instagram is er een kleiner bereik, er is minder ruimte voor informatie en de doelgroep is kleiner.
Onze volgers zitten meer op Facebook.

Aankomend jaar gaan we aan de slag met een nieuwe website en proberen we meer kanalen te vinden om nog meer aandacht voor ons asiel te krijgen.

9.DONATIES

Vla verschillende kanalen zijn we actief om aan donaties te komen.

Ons bereik via social media is groot. Hier hebben we een aantal keren om een bijdrage voor grote medische kosten gevraagd en klussen in natura.

De **Rotary club Tiel Waalstreek** heeft ons in maart met de vrijwilligersdag geholpen met klussen en sponsoring van materialen hiervoor.

De **kynologenclub Tiel** is gestopt en had Dierenasiel Tiel uit gekozen als goed doel. Volgens de statuten van de kynologenclub moest het resterende vermogen bij opheffing worden uit gekeerd aan een goed doel. Dierenasiel Tiel ontving zo een bedrag van € 5.000,-

Diverse bedrijven uit Tiel e.o. bieden ons meerdere keren per jaar voer en snacks aan, die we op kunnen halen, o.a. bij Maxi Zoo Tiel en Albert Hein in Tiel.

Rabobank clubsupport helpt clubs en verenigingen met kennis, netwerk en geld. We hebben ons aangemeld voor de club supportactie van de Rabobank en hiermee hebben we een geweldig bedrag opgehaald.

DierenLot geeft de mogelijkheid voor beneficianten mee te doen aan acties en biedt (gedeeltelijk) steun bij projecten (dit jaar het vervangen van onze ketel in de quarantaine).

10.DOELSTELLING EN SLOTWOORD

We zijn enorm dankbaar dat onze vrijwilligers tijd inzetten naast hun vaak drukke bestaan of familie leven.
Het is geweldig om te zien hoe onze dieren hier baat bij hebben.
Zonder hen zouden we niet kunnen bestaan. Daarom willen wij hen hartelijk danken voor al hun inzet.

We willen ook het thuisfront van onze medewerkers bedanken. Er gaan menig extra uurtjes in dit werk zitten, is het niet fysiek op de locatie, dan is het wel een telefonisch overleg, een appje en iedere dag de gedeelde interesse en bezorgdheid voor onze dieren.
Zonder deze steun van het thuisfront, is het lastig, vrije tijd op te geven.

Heel veel dank aan allen die onze stichting een warm hart toedraagt; volgers, donateurs, vrijwilligers, delers en lieve mensen die soms een hond of kat voor ons opvangen.
Zonder jullie kunnen wij ook onze dieren niet helpen.
We hopen dan ook dat we op jullie steun kunnen blijven rekenen de komende jaren!

DOELSTELLING 2025

Het speerpunt voor 2025 is om het asiel financieel gezond te krijgen om zo plannen te kunnen maken voor eventuele renovatie of verhuizing.

De website moet worden vernieuwd in een responsive design, voor een goede User Experience ervaring en een optimaal bereik.